Fendt 200 V/F/P Vario

Motor		207 V/F Vario	208 V/F Vario	209 V/F Vario	210 V/F/P Vario	211 V/F/P Vario
Putere maximă ECE R 120	kW/cp	58/79	62/84	69/94	77/104	84/114
Putere maximă cu ECE R 120 PD	kW/cp					91/124

Fendt 200 V/F/P Vario: Pregătiți pentru ziua de mâine.

Rezolvați astăzi provocările de mâine – noul Fendt 200 V/F/P Vario este partenerul dvs. pentru rezultate excepționale, atât în prezent, cât și în viitor. Echipat cu funcții și cu software care vă simplifică și vă digitalizează munca – astfel încât compania dvs. să poată continua să recolteze roadele succesului în viitor. Conduceți un tractor care este în mediul lui în mijlocul culturilor. Fendt 200 V/F/P Vario este un specialist în sarcini solicitante, un profesionist complet flexibil și este în largul său în podgorii, livezi și alte culturi specializate. Pentru că meritați tot ce este mai bun.

FENDT 200 V/F/P VARIO

Inovație și modularitate perfectă.

În comparație cu modelul anterior, noul Fendt 200 V/F/P Vario are în total 33 de inovații. 21 dintre acestea fac parte din configurația standard, Power. Versiunea Profi oferă nouă inovații suplimentare încorporate în terminal, iar Profi+ conectează vehiculul cu biroul prin intermediul unei game de opțiuni pentru telemetrie, ghidare GPS, comanda tractorului și agronomie. Tabelul detaliat de mai jos arată toate opțiunile adăugate odată cu noul Fendt 200 Vario.

Fendt 200 V/F/P Vario este partenerul potrivit în orice situație, fie că este vorba de vii, livezi, culturi de hamei, sere, culturi horticole, amenajări peisagistice sau lucrări pentru primăriile locale. Fendt Vario vă oferă soluțiile potrivite pentru problemele dvs.

- Fendt 200 V Vario: tractorul clasic cu ecartament îngust. High-tech cu o lățime de lucru min. de 1,07m. Punte față lată opțională, pentru mai multă manevrabilitate.
- Fendt 200 F Vario: Având o lățime exterioară de 1,32 m, Fendt 200 F Vario oferă deja confortul unei cabinei mai late cu 10 cm și cu un parbriz înălțat, mai lat.
- Fendt 200 P Vario: tractorul specializat, cu punți mai late și capacități de ridicare crescute, de la 1,59 m.

Power – inovații	Profi – inovații	Profi+ – inovații
Noul model de vârf 211 Vario cu o putere a motorului de până la 124 cp (ECE R120), DynamicPerformance și 508 Nm	Aer condiționat standard, ventilație și încălzire	Sistemul de management la capătul rândului Fendt TI (împreună cu terminalul de 12”)	FendtONE – Noua stație de lucru a operatorului – Conectați operațiunile tractorului de pe terminal cu sarcinile de planificare și monitorizare din birou
	Radiator pentru picioare (opțional)	Terminal de 12" în plafonul cabinei cu comenzi tactile + cu buton, pliabil	Modul de urmărire Fendt Guide: cu pregătirea tractorului + aplicația Fendt Guide pentru productivitate mai mare la lucrările din câmp (la fel ca pe 300-1000 Vario)
Tacheți hidraulici pentru mentenanță redusă	Trasee de cabluri încorporate în spate și în față	Până la max. 8 supape – fixare optimizată a punții intermediare	Modulul Agronomie: Creați și analizați lucrări pe tractor, cu documentația Task Doc și controlul Task Manager
Ventilatoare Visctronic comandate electronic pentru reglaj precis în funcție de necesități	Cabină livrată pentru prima dată cu clasa de protecție Cat. 4 P (opțional)	Power Beyond la cuplajul central (împreună cu pompa LS)	Modul Coordonarea echipamentului: Sistem ISOBUS 200 pentru utilaje compatibile ISOBUS
Tehnologie eficientă pentru tratarea gazelor de eșapament pentru conformitate EU Stage 5	FendtONE – panoul de comandă care include joystickul multifuncțional; buton și configurare a tastelor cu cod de culoare	V/F: dispozitiv de ridicare spate cu comandă pentru eliberarea sarcinii și reglarea presiunii asupra solului	Modul de telemetrie: Fendt Connect: cea mai bună analiză și coordonarea opțională a flotei
Rezervor motorină (68 litri sau opțional 80 litri), ușor de alimentat, la stâlpul A	Terminal TFT de 10", configurabil, montat central pe panoul de bord, cu navigare prin apăsarea pe butoane și patru taste rapide	V/F: Sistem de prindere cu decalaj cu monitorizare electronică a înclinării	
Filtru de aer poziționat sub capătul din față al capotei	Joystick multifuncțional cu 2 căi, cu comandă hidraulică proporțională; setările vitezei de croazieră pe butonul de comandă	Joystick 3L pentru comanda funcțiilor hidraulice, inclusiv butonul pentru mersul cu spatele 1	
Tractor Management System TMS cu Limit Load 2.0 automat cu mod Kickdown pentru accelerație standard	Debit crescut, cu pompă LS și un total maxim de 119 l/min	Întrerupătoare basculante, cu cod de culoare	
Cabină nouă cu 4 stâlpi, cu parbriz înălțat; fără deschidere fereastră frontală	P: Sistem de prindere hidraulic față cu sistem de eliberare a sarcinii pentru o ghidare excelentă a utilajelor atașate pe teren accidentat și în pantă (P)		
Coloană de direcție și tablou de bord reglabile pe înălțime și ca înclinare prin intermediul pedalei	Sarcină utilă mai mare: cu +100 kg mai mare – GVW autorizată mai mare de 4,800 kg (VF) 5,600 kg (P)		
	Faruri bi-halogen și lumini de zi LED opționale		

MODULARITATE

Gamele de echipare Power, Profi, Profi+

Puteți opta între 2 setări diferite pentru fiecare variantă de echipare.
Ilustrațiile arată diversele linii cu accesorii opționale.

Profi Setting 1
- Manetă în cruce
- 2 module liniare (pereche basculantă)

Profi+ Setting 1
- Manetă în cruce
- 2 module liniare (pereche basculantă)
- Terminal 12”

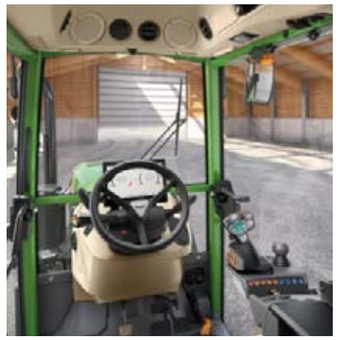

Power Setting 2
- Manetă în cruce
- Fără modul liniar (pereche basculantă)

Profi Setting 2
- Joystick 3L
- 2 module liniare (pereche basculantă)
- Terminal 12”

Profi+ Setting 2
- Joystick 3L
- 2 module liniare (pereche basculantă)
- Terminal 12”

CABINA CONFORTABILĂ DE PE FENDT 200 V/F/P VARIO

Cabină confortabilă: inovație la îndemână.

Cabină confortabilă cu vizibilitate și ergonomie perfecte

Nu numai că promitem inovație, o îmbinăm cu exploatarea intuitivă. Cu noua cabină confortabilă cu 4 stâlpi, parbrizul înălțat și FendtONE, vă puteți aștepta la o stație de lucru a operatorului complet nouă, chiar mai spațioasă. Bucurați-vă de spațiu și de o bună vizibilitate. Parbrizul înălțat vă oferă, de asemenea, o vizibilitate deplină asupra utilajelor atașate care lucrează la înălțime, precum tăietorul de frunze. Tabloul de bord digital, reglabil, vă arată dintr-o privire tot ceea ce aveți nevoie să vedeți. Coloana de direcție este ușor reglabilă de la pedala de picior, pentru poziția perfectă de lucru. Consola de comandă dispune de joystick multifuncțional și taste liber configurabile, pentru o ergonomie perfectă. Bucurați-vă de spațiu pentru picioare exclusiv, fără carcasa cutiei de viteze care să vă stea în cale.

Opțional, cabină cu sistem de protecție cu filtru cat. 4

Noua cabină înseamnă că sistemul de filtrare a aerului din cabină poate fi convertit din fabrică la categoria de protecție 4. În configurația sa de bază, respectă toate standardele unei cabine din categoria de protecție 2, dar sistemul de filtrare poate fi modernizat și la categoria de protecție 4 în conformitate cu standardul UE EN15695, cu protecție împotriva prafului și a particulelor provenite din pulverizarea îngrășămintelor lichide. Fendt 200 V/F/P Vario respectă toate cerințele pentru utilizarea de erbicide, astfel încât operatorul se află în siguranță. Odată finalizată lucrarea, sistemul de filtrare poate fi convertit ușor de la terminal.

Atenția la detalii face toată diferența

Bucurați-vă de cele două trepte late și de acces liber, fără carcasa cutiei de viteze care să vă stea în cale. O serie de detalii inteligente vă aduc mai multă bucurie în fiecare zi. Acestea includ compartimentul de depozitare din stânga, precum și spațiul de depozitare și conexiunea USB de sub cotieră. Dispunerea ingenioasă a cablurilor în partea din față și din spate face ca fiecare cablu să fie așezat foarte bine din exterior înspre interior, chiar și cu fereastra închisă. Praful, zgomotul și apa rămân afară.

Pentru cei care au nevoie de mai mult – modularitate completă

Fiecare lucrare este diferită. De aceea, oferim o varietate extraordinară de opțiuni. Deoarece aveți nevoie de un echipament care să se integreze fluid în afacerea dumneavoastră. Cu cele trei game de echipare ale noastre – Power, Profi și Profi+ – și flexibilitatea a peste 160 de opțiuni, precum și 80 de tipuri de anvelope și șenile, puteți configura tractorul perfect pentru cerințele dumneavoastră. De la versiunea standard de înaltă calitate Power la versiunea complet digitalizată Profi+ Hightech cu terminal de 12”, precizie de ghidare de 2 cm, documentație și telemetrie încorporate.

Conversații telefonice hands-free la cea mai bună calitate audio – acestea sunt posibile pe Fendt 200 Vario datorită microfonului „gât de lebădă” flexibil și mobil.

Sistemul de climatizare

Conceptul sofisticat de ventilație și aer condiționat oferă un flux de aer excelent prin coloana de direcție și plafonul cabinei. Opt fante de aer distribuie aerul exact acolo unde doriți în cabină. Pentru lucrări în timpul iernii, alegeți sistemul opțional de încălzire suplimentară, cu două guri adiționale în zona picioarelor.

Fendt oferă o soluție inteligentă pentru cablurile care trec din spatele sau din fața tractorului în cabină. Cablurile de orice dimensiune pot fi ghidate cu ajutorul sistemelor de cablaj speciale. Geamul din spate poate fi închis, astfel încât praful, ploaia și zgomotul rămân afară.

Spațiu de lucru perfect reglabil

Pentru ca operatorul să conducă într-o poziție optimă, volanul și postul de comandă trebuie să fie la o înălțime potrivită și la un unghi de înclinare optim. Ambele au reglaj fin simplu și rapid prin intermediul pedalei. Beneficii: vizibilitate excelentă și fără reflexii în postul de comandă; se pliază rapid pentru intrare și ieșire rapide.

Un loc de muncă în care vă simțiți ca acasă.

Tablou de bord – consola de comandă – terminal de 12” – taste liber configurabile

Setări și vedere de ansamblu în tabloul de bord
Aici este ilustrat tabloul de bord digital principal, unde puteți configura cu ușurință principalele grupe de funcții. Informațiile referitoare la deplasarea pe drumuri publice sunt afișate permanent în stânga și în dreapta. Pe modelele fără terminalul de 12", veți găsi setările pentru grupurile principale în mijloc: sistemele de prindere, sistemul hidraulic, motorul și transmisia, computerul de bord cu ratele de consum, ventilația, luminile, suspensia punții față, atribuirea butoanelor, precum și informațiile despre service și diagnoză. Dețineți control total cu ajutorul noului buton cu apăsare din dreapta coloanei de direcție. Acesta vă dă acces la zonele de afișaj și la diverse meniuri. Există un buton de comandă separată pentru aer condiționat și ventilație.

Terminal tactil de 12" – funcții suplimentare, zonă de afișaj și comandă tactilă
Pentru prima oară, Fendt 200 V/F/P Vario are un terminal reglabil de 12” cu comandă tactilă sau prin butoane, în funcție de configurație. Comenzile tractorului și ale utilajelor atașate, funcțiile camerei opționale, precum și ghidarea automată și documentația sunt complet integrate. Pe fiecare pagină de meniu a terminalului sunt afișate până la 6 ecrane liber configurabile. Toate meniurile pentru reglajele vehiculului, precum și sistemele suplimentare de asistență sunt afișate aici. Apoi, avem ingeniosul sistem de management la capătul rândului Fendt TI, sistemul de comandă ISOBUS 200, precum și sistemul complet de ghidare în rânduri de la Profi+.

Joystick multifuncțional – butoane liber configurabile
Atunci când am proiectat noul concept al comenzilor, ne-am axat pe operarea intuitivă, precum și pe ergonomie. Am îmbunătățit ergonomia joystickului multifuncțional bidirecțional, de exemplu, printr-o cotieră îmbunătățită și patru taste liber configurabile cu funcții adăugate, făcând mai ușoară operarea diverselor utilaje atașate fără să fie necesar să vă schimbați poziția. Noul joystick are în total 18 taste, inclusiv 2 butoane proporționale. 13 dintre acestea pot fi liber configurabile.

Manetă în cruce clasică sau joystick 3L
Maneta clasică a schimbătorului de viteze controlează 2 supape și circuitele 3 și 4. Joystick-ul 3L controlează 4 supape și are un buton liber configurabil, pe care îl puteți aloca circuitului 3, de exemplu, astfel încât să puteți ține mâna dreaptă pe joystick în orice moment.

Terminal de 12", pivotant, cu comenzi tactile și prin butoane

Utilizați butonul central pentru a decide ce doriți să se afișeze pe Fendt 200 Vario. Acesta include patru taste de acces rapid pentru Back, Launchpad, Overview, Individual Operation Manager (IOM) și comutarea între terminal și tabloul de bord. De asemenea, puteți comuta între diverse terminale.

La fel ca la bine-cunoscuta operare cu maneta în formă de trifoi, noul joystick multifuncțional include două comenzi pentru supapele proporționale, precum și patru taste albe liber configurabile.

Maneta în cruce dispune de comenzi precise, fără a fi necesar să ajungeți la peste două supape de comandă. Funcțiile complexe ale utilajelor atașate pot fi controlate cu al treilea și al patrulea circuit hidraulic opțional. Acestea sunt activate și controlate de butoanele de pe maneta în cruce.

Butoanele de comandă pentru sistemul de tracțiune integrală și diferențialele blocabile se află în stânga, iar setările pentru sistemele de prindere, în dreapta.

La nivelul de comandă din mijloc, începând din partea stângă, avem următoarele: Balansiere de reglare 1 și 2 (liber configurabile), acționarea prizei de putere, precum și sisteme de prindere față și spate cu reglarea înălțimii.

Aici puteți gestiona cu ușurință funcțiile obișnuite pentru transmisie și conducerea tractorului, cu ajutorul butoanelor: două programe pentru turația motorului, două setări pentru tempomat și o nouă setare pentru tempomat activ comandată prin intermediul unui buton de comandă.

Comenzi pentru prizele de putere față și spate

Setări interval pentru accelerația de mână și pedala de accelerație

Compartiment de depozitare pliabil cu mufe USB

MOTOR – TRANSMISIE – ALCĂTUIREA VEHICULULUI

Ușor, puternic, inteligent și cu impact redus.

DynamicPerformance (DP), conceptul Fendt de adaos de putere pentru o acoperire mai mare a suprafețelor și productivitate crescută
Fendt 211 V/F/P Vario are o putere maximă a motorului de 114 cp. Inovatorul concept de adaos de putere DP asigură cu până la 10 cp mai mult atunci când este nevoie. În mod normal, puterea este distribuită către consumatori precum priza de putere, sistemul hidraulic, ventilatoare și sistemul de aer condiționat. Sistemul detectează dacă anumite componente au nevoie de mai multă putere și le-o transmite prin comenzi inteligente. DP funcționează și în cazul lucrărilor staționare cu priza de putere – de exemplu, cu un amestecător – la fel ca în timpul deplasării. DP pornește și în timpul lucrului pe teren, precum și în timpul activităților de transport cu viteză redusă, în funcție de puterea pe care o necesită unitățile consumatoare active. Puterea suplimentară de 10 cp este binevenită în fermele care au nevoie de un tractor specializat și cu rezerve de putere.

Controlul emisiilor cu DPF pasiv, DOC și SCR
Tehnologia SCR, împreună cu filtrul de particule diesel (DPF), se dovedește a realiza economii de combustibil, aceasta deoarece DPF-ul nu necesită injecție de motorină în timpul regenerării. Soluția de uree AdBlue injectată reduce oxizii de azot. Adăugând catalizatorul de oxidare diesel (DOC), emisiile sunt reduse în mod eficient, iar tractorul este conform cu cele mai recente norme de emisii (Stage 5/Tier 4f).

Bucurați-vă de puterea suplimentară adusă de Vario – economii de timp de până la 7% și consum de motorină redus cu până la 9%
Transmisia continuu variabilă Vario combină confortul maxim în timpul deplasării cu acoperirea fără egal a suprafețelor. Această putere suplimentară dată de Fendt Vario provine din faptul că sistemul lucrează întotdeauna cu precizie, la turația perfectă și randamentul optim pentru a asigura acoperirea maximă a suprafeței. De la 20 m/h la 40 km/h. Chiar și pe pantele extreme puteți frâna în mod continuu până la oprire; asigurați tractorul în pantă folosind controlul activ al opririi, iar apoi puteți porni din nou fără probleme. În acest mod solul este protejat, iar dvs. conduceți în siguranță. Beneficiază de rezerve de energie pe care schimbătoarele de viteze tradiționale pur și simplu nu le au. Acest lucru face posibile economii cu până la 7% din orele de lucru și cu până la 9% motorină, față de situația în care se utilizează schimbătoare de viteză.

Bine echilibrat și eficient cu TMS
Pentru un tractor specializat, lucrările de efectuat se schimbă frecvent pe parcursul unei zile. Cu TMS, trebuie doar să specificați viteza dorită. Fie pentru transport, fie pentru lucrări în vii sau în livezi, Fendt 200 V/F/P Vario a fost proiectat pentru performanțe ideale, consum scăzut de combustibil și uzură redusă a componentelor.

Noul ventilator Visctronic cu control digital se adaptează extrem de sensibil la cerințele de răcire. Acest lucru aduce o economie de combustibil de până la 1,4% și funcționează mai silențios decât un ventilator controlat în mod convențional. De asemenea, se reduc lucrările de reparații și se măresc intervalele de service, chiar și pentru exploatare în medii cu praf.

Sunt disponibile două configurații pentru evacuare, în funcție de cerințele dumneavoastră. Configurația 1 are eșapamentul în partea de jos, iar configurația 2 are eșapamentul în partea de sus atunci când se utilizează utilaje cu prindere la mijlocul tractorului, în partea stângă a cabinei.

Rezervorul de motorină de 68 litri sau de 83 litri (opțional) de la stâlpul A asigură un timp lung de lucru și este ușor de umplut. Apoi, mai este rezervorul de AdBlue de 16 litri în față, la capătul capotei. Lucrați mai mult fără realimentare.

Pedală de condus sau comandă prin joystick: Modul de deplasare poate fi selectat individual. Viteza poate fi controlată fie de la pedală, fie de la joystick. Modificați direcția de deplasare fie cu ajutorul joystickului, fie cu ajutorul manetei de marșarier cu funcția „stop and go” încorporată.

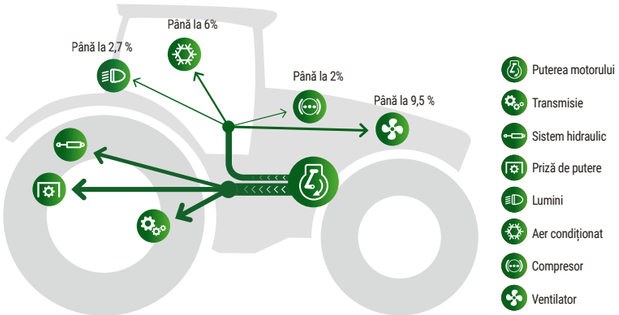

Ventilator reversibil: pentru condiții speciale, cum ar fi tăierea frunzișului
Ventilatorul reversibil opțional curăță rapid și ușor răcitorul, fără perioade de oprire, pentru a vă eficientiza munca.

GRAD RIDICAT DE ADAPTABILITATE: RIDICĂTOR FAȚĂ ȘI SPATE – SISTEMUL HIDRAULIC

Cu un mare pas înainte în tot ceea ce contează. Astăzi și mâine.

Comenzi hidraulice puternice, cu până la opt supape și Power Beyond
În funcție de configurație, sistemul hidraulic inteligent proiectat de pe Fendt 200 V/F/P Vario oferă până la opt supape de control, două circuite de control, debit reglabil independent, Power Beyond, o funcție de prioritizare și funcții liber configurabile. Reglați setările cu ușurință pe tabloul de bord sau pe terminalul opțional de 12".

Sistem hidraulic puternic, cu alimentare cu ulei separată și cu un debit de până la 119 l/min
Modelele Fendt 200 V/F/P Vario dispun de sistem hidraulic load-sensing și de până la 8 supape. Două pompe cu debit fix furnizează cantitatea exactă de ulei hidraulic necesar – până la 76 l/min cu însumarea debitului și până la 119 l/min pentru versiunea LS. Pentru utilajele atașate, purtate sau tractate, este disponibil un maxim de 25 de litri de ulei hidraulic. Alimentarea cu ulei pentru transmisie și sistemul hidraulic este separată. Acest lucru permite utilizarea uleiurilor bio în sistemul hidraulic, fără nicio problemă.

Atașare a punții intermediare cu echipament hidraulic de înaltă performanță și conexiune Power Beyond
Datorită lățimii mari a cavității, de până la 45 cm, puteți ghida în mod clar utilajele până la punctul de atașare a punții intermediare. Cu ajutorul celor cinci supape cu acțiune dublă din dreapta și a celor două supape din stânga, împreună cu circuitul de retur și legătura hidraulică încrucișată, puteți controla în mod optim toate combinațiile hidraulice avansate. Conectorul Power Beyond central furnizează cu ușurință ulei utilajelor atașate care necesită putere. Aceasta înseamnă că aveți posibilitatea de a utiliza trei utilaje atașate în combinații avantajoase din punctul de vedere al timpului și al costului. Beneficiu: cel mai mare impact și protecția solului, precum și eficiență economică ridicată.

Dispozitiv de ridicare frontal cu poziție de confort pentru reglaje perfecte (P)
Fendt 200 P Vario este prevăzut cu o poziție specială de confort a dispozitivului de ridicare și cu o comandă de eliberare a sarcinii. Puteți conduce o cositoare frontală în poziția „flotant” la o presiune asupra terenului definită, urmând conturul solului cu precizie. Toate acestea ajută la optimizarea calității lucrărilor. Nu este nevoie de limitatoare de presiune convenționale. Greutatea transferată de la utilajul atașat la puntea față mărește tracțiunea și previne, în consecință, deraparea în pantă.

Dispozitivul de ridicare pivotant superior de la Fendt se adaptează complet hidraulic terenului. Prin reglarea continuă a înclinării și deplasării orizontale a dispozitivului de ridicare din scaunul șoferului, tractoarele noastre Fendt 200 V/F oferă avantaje enorme la lucrul cu cultivatoare, utilaje de tăiat sau stivuitoare.

Avantaje practice privind reglarea înclinării: Cu ajutorul a doi cilindri hidraulici (la cerere), unitatea din spate poate compensa panta în mod continuu. Avantaje practice privind reglarea pe lateral: Utilajul atașat este ghidat exact în rând prin intermediul a doi cilindri hidraulici care fixează cuplele inferioare.

Sistemul de prindere hidraulic față este complet integrat vehiculului. Iar aceasta face ca utilajele atașate să fie ușor de manevrat. Tiranții inferiori sunt ușor de demontat și se rabatează în poziția parcare. Burdufurile protejează cilindrii de ridicare la impactul cu pietrele.

Sistem de prindere hidraulic spate cu comandă pentru eliberarea sarcinii (V/F)
Utilajul atașat din spate (de ex. un mulcer) urmează conturul solului cu precizie, la o presiunea asupra solului prestabilită. Pe teren neuniform, utilajul este menținut la aceeași înălțime de lucru pentru rezultate perfecte. Excelent la trecerea de la pantă la teren orizontal (și invers). Transferul de greutate de la utilaj la vehicul pe pantă asigură tracțiune și capacitate de urcare și mai bune.

TEHNOLOGIE – CONSTRUCȚIE – SUSPENSIE – AGILITATE – STABILTITATEA VALORII

Când experiența și progresul se unesc, se întâmplă lucruri mari.

Manevrabilitate incredibilă, siguranță optimă și tracțiune maximă
Modul de proiectare excelent al punții față combină manevrabilitatea și robustețea cu utilizarea în siguranță. Astfel, treceți ușor la rândul următor, atunci când ajungeți la capătul unui rând. Unghiul de virare de 58°, designul de tip clepsidră, suspensia punții față cu control anti-balans și sarcinile utile mari ale punților constituie baza pentru performanțe maxime, atât ale operatorului cât și ale tractorului. Funcția VarioActive vă permite să realizați blocarea completă a direcției cu o singură rotire a volanului.

Suspensie pe puntea față cu stabilizator – o acoperire a suprafeței cu până la 7% mai mare, confortabilă și sigură.
Suspensia pe puntea față cu reglare automată a nivelului, cu o cursă de 80 mm, asigură o tracțiune optimă și mărește acoperirea suprafeței cu până la 7%. Toate cele patru roți au contact permanent cu solul. Stabilizatorul încorporat și puternica transmisie Vario asigură siguranță deplină în timpul lucrului și stabilitate anti-răsturnare, inclusiv în cazul lucrărilor cu utilaje atașate în pantă.

Confort excepțional la conducere și la operare
Combinația inteligentă a trei sisteme asigură un confort maxim în timpul deplasării și al efectuării lucrărilor: suspensia punții față cu reglare automată a nivelului și control anti-balans, cabina montată pe rulmenți cu bile și stabilizarea activă a sarcinii la șocuri. Acest lucru reduce la minimum fiecare impact și fiecare denivelare de pe drum și de pe câmp – cu până la 20%. Reglarea automată a nivelului oferă o suspensie excelentă tot timpul, chiar și cu sarcini utile mari.

Frână precisă de înaltă performanță – durată lungă de viață
Sistemul de frânare practic fără întreținere, pe patru roți, înseamnă că siguranța la conducere este excelentă, atât în pantă, cât și pe drum. Acesta se bazează pe două frâne cu discuri multiple integrate pentru roțile din spate, precum și pe un pachet de discuri pe roțile din față pentru acționarea tracțiunii integrale. De fiecare dată când frânați, frânele sunt pulverizate automat cu ulei proaspăt, pentru a reduce la minimum sarcina termică.

Transmisie integrală inteligentă și blocare automată a diferențialului
Sistemul de direcție automat și sistemul dependent de viteză pentru transmisia integrală și blocarea diferențialul multidisc spate sunt de un real ajutor la capătul rândului. În funcție de cerințe, ambele sisteme sunt pornite sau oprite în funcție de unghiul de virare sau de viteză. În consecință, rezultă o putere de tracțiune ridicată și o bună protecție a solului, cu un nivel ridicat de manevrabilitate.

Suspensia atunci când se lucrează cu un utilaj de desfrunzit
Pentru tăierea frunzelor, suspensia cu reglare automată a nivelului, cu stabilizator, oferă întotdeauna o foarte bună amortizare pe teren accidentat. Înălțimea de lucru și înclinarea orizontală sunt menținute constante. Beneficiu pentru operator: confort, fără a fi nevoie de reglaj constant.

Deplasarea de-a lungul rândurilor în deplin confort
Nivelul ridicat de confort în timpul condusului se datorează combinației inteligente a trei sisteme: suspensia pe puntea față cu reglare automată a nivelului, cabina montată pe rulmenți cu bile și sistemul activ de stabilizare a sarcinilor de șoc spate.

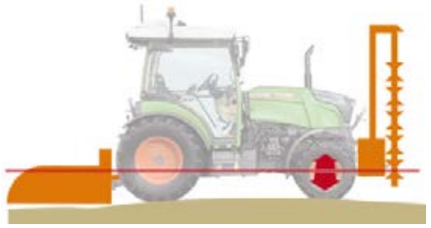

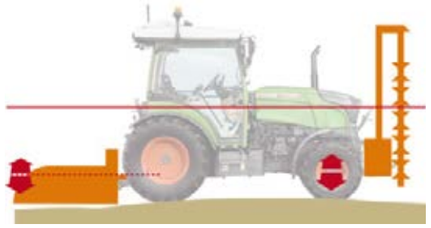

Viraje rapide cu direcția VarioActive
La capăt de rând beneficiați de direcția VarioActive*, efectuând o rotire completă a roții cu o singură rotire a volanului. Sistemul de direcție suprapus este nelimitat până la 8 km/h, iar de la 8 la 18 km/h efectul de suprapunere este liniar.

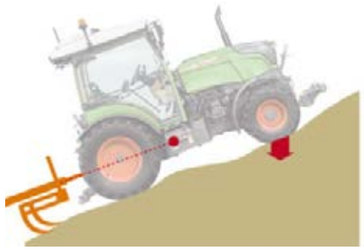

Tracțiune și capacitate de urcare în pantă excelente
Secretul constă în sistemul de prindere cu decalaj (Fendt 200 V/F Vario) și în punctul de tracțiune din fața punții spate. Cu cât este mai puternică forța de tracțiune necesară, cu atât mai multă greutate este transferată pe puntea față. Adăugând tracțiunea integrală inteligentă, tehnologia de blocare a diferențialului și suspensia pe puntea față, sunt asigurate o mai bună tracțiune și o capacitate mai mare de deplasare în pantă, precum și o protecție mai bună a solului, deoarece se reduce derapajul.

Ghidare automată și management la capătul rândului.

Receptorul Fendt Guide este bine protejat și integrat în structura acoperișului.

Asistență și productivitate crescute, cu tehnologia de urmărire Fendt Guide
În mod curent, în culturile specializate sunt necesare până la 20 de treceri într-un an. Acest lucru presupune un efort uriaș atât pentru oameni, cât și pentru echipamente, care la rândul lor influențează rezultatele. Cu sistemul de ghidare Fendt, puteți naviga cu precizie pe parcelă sau puteți fi ghidat cu precizie de-a lungul rândului, menținând întotdeauna o distanță ideală între mulcer/aparatul de erbicidat și cultură și evitând dublurile nedorite. Pe măsură ce lucrați, aveți o imagine de ansamblu constantă a rândurilor pe care le-ați acoperit deja.

Utilizare practică 1: Înregistrarea datelor privind poziția la plasarea plantelor și a grămezilor
În culturile specializate, datele-cheie privind localizarea sunt înregistrate digital. Aceste date pot fi apoi importate într-o bază de date a parcelei sau a viei, pentru lucrări de întreținere ulterioare. Cu sistemul de documentare al lucrării Fendt Task Doc, acum aveți posibilitatea să gestionați comenzile și documentația într-un mod care economisește timpul și costurile.

Utilizare practică 2: Documentarea protecției plantelor
Documentarea erbicidării și evitarea tratamentului dublu este foarte importantă. Cu documentația încorporată în pachetul de bază Agronomie, puteți înregistra fără efort lucrările efectuate în câmp. Datele sunt trimise atunci când doriți, prin USB sau prin rețeaua mobilă.

Managementul tractorului la capătul rândului devine simplu cu Fendt TI
Acest sistem de asistență inteligent are beneficii reale în cazul proceselor repetate, mai ales la capetele de rând. Sistemul nostru de management la capătul rândului Fendt TI face posibilă efectuarea cu până la 1.920 mai puține mișcări ale mâinii zilnic, în 160 de manevre de întoarcere. Atât pe loc, cât și în timpul deplasării, puteți înregistra manual toate funcțiile ca secvență și le puteți salva în terminal. După aceea, este suficientă o simplă apăsare de buton pentru activarea secvențelor automate la intrarea sau ieșirea din capătul de rând. Lucrați fără a fi nevoie să vă repoziționați.
5 factori declanșatori (traseu, timp, sistem de prindere hidraulic față, sistem de prindere hidraulic spate și manual) și 13 grupuri de funcții vă ajută să comandați toate funcțiile-cheie. Treceți în mod lin de la un pas al secvenței la celălalt.

Profilurile de lucru pot fi stocate pentru a avea echipamente perfect reglate, chiar și atunci când, pe același tractor, lucrează mai mulți operatori
Cu aceste profiluri de lucru, puteți salva fiecare utilaj atașat cu setările proprii. Aceasta înseamnă că nu mai este necesar să faceți setări de fiecare dată. Iar dacă sunt operatori diferiți pe același tractor, aceștia pot lucra eficient și optimizat fără a reconfigura setările.

FendtONE – unește biroul și tractorul în mod unitar.

Principiu de funcționare consecvent și intuitiv
Pentru prima dată, noua platformă FendtONE reunește echipamentele din teren și biroul dvs. într-o singură unitate de comandă. FendtONE combină funcționarea familiară a tractorului cu terminalul pentru planificarea sau monitorizarea activităților, ceea ce, în mod normal, are loc în birou. Puteți programa informațiile din teren și comenzile pe computer sau pe dispozitivul smart, oriunde v-ați afla, și le puteți transmite tractorului. Imaginea din cabina operatorului și cea online (din birou sau de oriunde altundeva) este întotdeauna aceeași. FendtONE vă ajută să vă conformați cerințelor legislației în vigoare și optimizează întregul proces de lucru.

Avantaje practice pe scurt:
- Operare intuitivă și uniformă (aceleași butoane în același loc, cu aceleași pictograme)
- Păstrare centralizată a datelor de referință (date despre parcele, echipamente agricole etc.)

Puteți alege dintre patru module
Sunt disponibile patru module, dintre care puteți alege în funcție de nevoi:
- Sistem de ghidare
- Agronomie
- Coordonarea echipamentului
- Telemetrie

Fiecare modul include un pachet de bază cu aplicațiile specifice de care aveți nevoie. De asemenea, puteți extinde modulele cu aplicații suplimentare opționale.

Croit pentru nevoile dumneavoastră

Modul Fendt Smart Farming	Beneficii	Opțional
Pachet de bază Sistem de ghidare • Echipează tractorul pentru ghidare automată în rânduri și pentru aplicația Fendt Guide	• Lucrări în câmp mai eficiente • Simplu și intuitiv • Informații actualizate despre parcelă și gestionate într-un singur loc • Mai puțină muncă pentru operator • Productivitate ridicată și consum scăzut	• Sunt disponibile receptoare diferite (NovAtel sau Trimble) • Fendt Contour Assistant • Fendt TI (în dotarea standard pe terminal) • Fendt TI Auto
Pachet de bază pentru agronomie • Include aplicația Fendt Task Doc • Creați comenzi și urmăriți rapoartele de pe tractor • Sumarizarea lucrărilor efectuate	• Sumarizarea sarcinilor și lucrărilor • Documentație simplificată a activităților și a lucrărilor din câmp • Documentație completă a lucrărilor din câmp • Pregătit pentru raportări viitoare • Transfer flexibil de date: USB sau rețele mobile, la alegere	• Next Machine Management* • agrirouter* * Software extern
Pachet de bază telemetrie • Pentru cea mai bună analiză și coordonarea flotei • Utilizați Fendt Connect pentru a afișa și a stoca informații precum poziția tractorului, consumul de combustibil, viteza și codurile de eroare • Stocarea informațiilor pentru evaluarea proceselor de lucru și a stării tractorului • Date transmise prin rețeaua mobilă	• Planificare fiabilă, cu cele mai bune ferestre pentru aplicații și randament al echipamentului • Accesați datele tractorului de oriunde v-ați afla • Coordonare facilă a flotei • Evitați perioadele de nefuncționare prin identificarea codurilor de eroare imediat după apariția acestora • Service îmbunătățit al distribuitorului	
Pachet de bază Coordonarea echipamentului • Condiție prealabilă pentru funcții ISOBUS suplimentare • Comandă simplă și intuitivă a utilajelor atașate compatibile ISOBUS prin intermediul conexiunilor ISOBUS 200 din cabină și de la priza spate	• Utilizare mai eficientă a echipamentelor și a resurselor • O calitate mai bună a muncii • Vă ajută să vă încadrați lucrările pentru fiecare sub-secțiune • Vă ajută să economisiți erbicide, îngrășăminte și semințe, orientând lucrările pentru fiecare sub-secțiune (VRC, SC) • Gamă maximă de funcții pentru gestionarea utilajelor compatibile ISOBUS • Comanda mai ușoară a utilajelor atașate complexe	• Fendt Section Control (SC) • Fendt VariableRateControl (VRC)

FENDT Services

SERVICE-UL FENDT

Cel mai bun produs, cu cea mai bună îngrijire și cel mai bun service.

Cu un Fendt 200 V/F/P Vario, aveți un produs de top, care va face față celor mai dificile provocări. Astfel, vă puteți aștepta la acel ceva în plus din partea reprezentanților certificați Fendt, care sunt foarte eficienți, atunci când vine vorba despre servicii:

- Linii rapide de comunicare între dvs. și echipa noastră de service specializată.
- Disponibilitate 24/7 pentru piese de schimb pe tot parcursul campaniei
- Garanție de 12 luni pentru piesele originale Fendt și montarea acestora

calitate 100%. service 100%: Service-ul Fendt
Vă oferim servicii remarcabile pentru a asigura fiabilitatea și eficiența optime pentru tractorul dvs. Fendt:

- Service Fendt Demo
- Cursuri de formare Fendt Expert
- AGCO Finance – contracte de finanțare și leasing
- Fendt Care – extensii de service și garanție
- Fendt Certified – Program pentru echipamentele rulate

FENDT CUSTOMER HOTLINE 24/7

Distribuitorii Fendt sunt întotdeauna prezenți atunci când aveți nevoie de ei și au un singur obiectiv, acela de a se asigura că echipamentele Fendt sunt gata de acțiune în orice moment. Dacă ceva nu merge bine în timpul recoltării, trebuie doar să apelați linia de urgență din cadrul centrului de service certificat 24/7.

Echipare standard și opțională
Standard: ■
Opțională: □

FENDT 200 V/F/P VARIO

Variante de echipare.*

	200 V Power	200 V Profi	200 V Profi+	200 F Power	200 F Profi	200 F Profi+	200 P Power	200 P Profi	200 P Profi+
Motor									
Ventilator reversibil	□	□	□	□	□	□	□	□	□
Preîncălzirea motorului	□	□	□	□	□	□	□	□	□
Transmisie									
Sistem de management al tractorului Vario TMS	■	■	■	■	■	■	■	■	■
Funcție inversor, funcție stop-and-go	■	■	■	■	■	■	■	■	■
Tempomat	■	■	■	■	■	■	■	■	■
Sistem de ghidare									
Sistem de ghidare în pachetul de bază			■			■			■
Standard Trimble / NovAtel			□			□			□
RTK Trimble / NovAtel			□			□			□
TI Auto			□			□			□
Contour Assistant			□			□			□
Agronomie									
Pachet de bază pentru agronomie			□			□			□
Telemetrie									
Pachet de bază telemetrie			□			□			□
Control mașină									
Comanda utilajului ISOBUS 200 (în cabină)		□	□		□	□		□	□
SectionControl (SC)			□			□			□
VariableRateControl (VRC)			□			□			□
Operare Vario									
Joystick multifuncțional cu tempomat, memorie de turație, moduri automate, dispozitive de control pentru sistemul hidraulic	■	■	■	■	■	■	■	■	■
Joystick 3L		□	□		□	□		□	□
Individual Operation Manager – alocare flexibilă a tastelor	■	■	■	■	■	■	■	■	■
Tablou de bord digital de 10”	■	■	■	■	■	■	■	■	■
Terminal de 12” cu comandă prin ecran tactil și taste		□	■		□	■		□	■
Direcție Fendt Active		□	■		□	■		□	■
Cabină									
Cabină confort	■	■	■	■	■	■	■	■	■
Sistem de filtre de aer în cabină Categoria 4		□	□		□	□		□	□
Scaun confort cu suspensie pneumatică	■	■	■	■	■	■	■	■	■
Volan cu înălțime și înclinare reglabile	■	■	■	■	■	■	■	■	■
Aer condiționat	■	■	■	■	■	■	■	■	■
Sistem automat de climatizare încorporat	□	□	□	□	□	□	□	□	□
Parbriz dintr-o singură bucată și portieră în dreapta	■	■	■	■	■	■	■	■	■
Spălător/ștergător de lunetă	□	□	□	□	□	□	□	□	□
Oglindă retrovizoare telescopică	□	□	□	□	□	□	□	□	□
Suport pentru dispozitive auxiliare	□	□	□	□	□	□	□	□	□
4 conexiuni pentru cameră (digitale/analogice)		□	□		□	□		□	□
Sistem de direcție Fendt Reaction	■	■	■	■	■	■	■	■	■
Semnalizatoare cu oprire automată	■	■	■	■	■	■	■	■	■
Dispozitiv blocare manetă de frână	□	□	□	□	□	□	□	□	□
Comutator pentru deconectarea bateriei	□	□	□	□	□	□	□	□	□
Iluminat									
Faruri Bi-halogen	■	■	■	■	■	■	■	■	■
Lumini auxiliare față	□	□	□	□	□	□	□	□	□
Lumini de lucru cu leduri pe pilonul A	□	□	□	□	□	□	□	□	□
Lumini de lucru cu leduri în partea din spate a acoperișului	□	□	□	□	□	□	□	□	□
Lumini de lucru față pe plafon	□	□	□	□	□	□	□	□	□
Lumini de lucru cu leduri în partea din față a acoperișului	□	□	□	□	□	□	□	□	□
Lumini spate cu LED	■	■	■	■	■	■	■	■	■
Lumină de zi	□	■	■	□	■	■	□	■	■
Girofaruri cu leduri	□	□	□	□	□	□	□	□	□

	200 V Power	200 V Profi	200 V Profi+	200 F Power	200 F Profi	200 F Profi+	200 P Power	200 P Profi	200 P Profi+
Șasiu									
Suspensie punte față autonivelantă, cu funcție anti-balansare, blocabilă	□	□	□	□	□	□	□	□	□
Sistem de aer comprimat sistem cu 2 circuite	□	□	□	□	□	□	□	□	□
4WD / blocarea diferențialului									
Tracțiune integrală automată și blocarea diferențialului cu senzori pentru unghiul de virare	■	■	■	■	■	■	■	■	■
Diferențial față autoblocabil							■	■	■
Diferențial spate/fata cu blocare 100% a discurilor și senzori pentru unghiul de direcție	■	■	■	■	■	■			
Sistem de prindere hidraulic									
Sistem de prindere hidraulic față cu acționare simplă, comenzi externe (supapă separată)	□	□	□	□	□	□	□	□	□
Sistem de ridicare față Confort cu simplă acțiune, cu reglarea poziției și comenzi externe							□	□	□
Sistem de prindere hidraulic față cu acționare dublă, cu comandă poziție și depresurizare, comenzi externe							□	□	□
Sistem de prindere hidraulic spate cu comandă externă	■	■	■	■	■	■	■	■	■
Sistem de prindere hidraulic EPC cu simplă acțiune, cu sistem de stabilizare a sarcinilor de șoc	■	■	■	■	■	■	■	■	■
Sistem de prindere hidraulic oscilant, cu reglare pe lateral și reglarea înclinării	■	■	■	■	■	■			
Sistem de prindere hidraulic oscilant, cu reglare pe lateral și reglarea înclinării	□	□	□	□	□	□			
Dispozitiv de ridicare spate cu comandă depresurizare		□	□		□	□			
Sistem de prindere înclinat	□	□	□	□	□	□	□	□	□
Priză de putere									
Față: 540E rpm	□	□	□	□	□	□	□	□	□
Față: 1000 rpm	□	□	□	□	□	□	□	□	□
Priză de putere spate PTO 540/WZW/750 rpm	□	□	□	□	□	□	□	□	□
Priză de putere spate 540/540E/1000 rpm	■	■	■	■	■	■	■	■	■
Comenzi externe pentru priza de putere spate	■	■	■	■	■	■	■	■	■
Sistem hidraulic									
Manetă în cruce pentru acționarea supapelor hidraulice, joystick multifuncțional	■	■	■	■	■	■	■	■	■
Modul liniar pentru acționarea supapelor hidraulice (balansier)		■	■		■	■		■	■
Pompă hidraulică în tandem, radiator de ulei hidraulic (42+ 33 l/min)	■			■			■		
Sistem load-sensing cu pompă cu piston axial (48+71 l/min)	□	■	■	□	■	■	□	■	■
Prima și a doua supapă hidraulică centru dreapta și spate	■	■	■	■	■	■	■	■	■
A treia supapă hidraulică centru dreapta și spate	□	□	■	□	□	■	□	□	■
A patra supapă hidraulică centru dreapta și/sau spate	□	□	□	□	□	□	□	□	□
Supapa hidraulică 1 în partea centrală stânga/spate		□	□		□	□		□	□
Supapa hidraulică 2 în partea centrală stânga		□	□		□	□		□	□
A șaptea și a opta supapă hidraulică centru stânga		□	□		□	□		□	□
Alimentare hidraulică cu retur liber		□	□		□	□		□	□
Retur în partea mediană dreapta	■	■	■	■	■	■	■	■	■
Retur în partea din spate	■	■	■	■	■	■	■	■	■
Cuplă CUP spate	□	□	□	□	□	□	□	□	□
Ulei hidraulic bio	□	□	□	□	□	□	□	□	□
Echipamente suplimentare									
Cârlig de remorcare manual	■	■	■	■	■	■	■	■	■
Cârlig de remorcare automat fără telecomandă, spate	□	□	□	□	□	□	□	□	□
Greutăți față, dimensiuni diverse	□	□	□	□	□	□	□	□	□
Greutăți pentru roți, roți spate	□	□	□	□	□	□	□	□	□
Placă de montare utilaje	□	□	□	□	□	□	□	□	□

* Vă rugăm să consultați Settings pentru variantele echipamentelor

FENDT 200 V/F/P VARIO

Specificații tehnice.

		207 V	207 F	208 V	208 F	209 V	209 F	209 P	210 V	210 F	210 P	211 V	211 F	211 P
Motor														
Putere nominală ECE R 120	kW/cp	53/72	53/72	60/82	60/82	67/91	67/91	67/91	73/99	73/99	73/99	77/105	77/105	77/105
Putere nominală cu ECE R 120 PD (valoare de omologare)	kW/cp											84/114	84/114	84/114
Putere maximă ECE R 120	kW/cp	58/79	58/79	62/84	62/84	69/94	69/94	69/94	77/104	77/104	77/104	84/114	84/114	84/114
Putere maximă cu ECE R 120 PD	kW/cp											91/124	91/124	91/124
Nr. de cilindri	Număr	3	3	3	3	3	3	3	3	3	3	3	3	3
Capacitate cilindrică	cm³	3300	3300	3300	3300	3300	3300	3300	3300	3300	3300	3300	3300	3300
Turație nominală	rpm	2100	2100	2100	2100	2100	2100	2100	2100	2100	2100	2100	2100	2100
Cuplu maxim la 1600 rpm	Nm	328	328	348	348	389	389	389	428	428	428			
Cuplu maxim cu PD la 1600 rpm	Nm											508	508	508
Creșterea cuplului	%	37.0	37.0	28.0	28.0	28.0	28.0	28.0	30.0	30.0	30.0	33.0	33.0	33.0
Capacitate combustibil	litri	68.0	68.0	68.0	68.0	68.0	68.0	68.0	68.0	68.0	68.0	68.0	68.0	68.0
Capacitate rezervor de carburant opțional	litri	80.0	80.0	80.0	80.0	80.0	80.0	80.0	80.0	80.0	80.0	80.0	80.0	80.0
Rezervor AdBlue	litri	16.0	16.0	16.0	16.0	16.0	16.0	16.0	16.0	16.0	16.0	16.0	16.0	16.0
Transmisie și priză de putere														
Tip transmisie		ML70	ML70	ML70	ML70	ML70	ML70	ML70	ML70	ML70	ML70	ML70	ML70	ML70
Intervalul de viteză înainte	km/h	0.02-40	0.02-40	0.02-40	0.02-40	0.02-40	0.02-40	0.02-40	0.02-40	0.02-40	0.02-40	0.02-40	0.02-40	0.02-40
Intervalul de viteză marșarier	km/h	0.02-25	0.02-25	0.02-25	0.02-25	0.02-25	0.02-25	0.02-25	0.02-25	0.02-25	0.02-25	0.02-25	0.02-25	0.02-25
Priză de putere spate		540/540E/1000	540/540E/1000	540/540E/1000	540/540E/1000	540/540E/1000	540/540E/1000	540/540E/1000	540/540E/1000	540/540E/1000	540/540E/1000	540/540E/1000	540/540E/1000	540/540E/1000
Priză de putere spate opțională (inclusiv priză de putere cu turație variabilă)		540/540E/5,8	540/540E/4,8	540/540E/5,4	540/540E/4,8	540/540E/5,4	540/540E/4,8	540/540E/4,7	540/540E/5,4	540/540E/4,8	540/540E/4,7	540/540E/5,5	540/540E/4,8	540/540E/4,7
Priză de putere față opțională		1000	1000	1000	1000	1000	1000	1000	1000	1000	1000	1000	1000	1000
Priză de putere față opțională 2		540 E	540E	540 E	540E	540E	540E	540E	540E	540E	540E	540E	540E	540E
Sistemul de prindere hidraulic și circuitul hidraulic														
Pompă hidraulică dublă	l/min	33+42	33+42	33+42	33+42	33+42	33+42	33+42	33+42	33+42	33+42	33+42	33+42	33+42
Pompă cu debit variabil	l/min	48+71	48+71	48+71	48+71	48+71	48+71	48+71	48+71	48+71	48+71	48+71	48+71	48+71
Presiune de lucru/presiune de comandă	bar	200	200	200	200	200	200	200	200	200	200	200	200	200
Nr. maxim supape (față/centru/spate) Power	Număr	0/4/4	0/4/4	0/4/4	0/4/4	0/4/4	0/4/4	0/4/4	0/4/4	0/4/4	0/4/4	0/4/4	0/4/4	0/4/4
Nr. maxim supape (față/centru/spate) Profi / Profi+	Număr	0/7/4	0/7/4	0/7/4	0/7/4	0/7/4	0/7/4	0/7/4	0/7/4	0/7/4	0/7/4	0/7/4	0/7/4	0/7/4
Volum maxim ulei hidraulic disponibil	litri	25	25	25	25	25	25	25	25	25	25	25	25	25
Capacitatea max. de ridicare a sistemului de prindere hidraulic spate	daN	2775	2417	2775	2417	2775	2417	3134	2775	2417	3134	2775	2417	3134
Capacitatea maximă de ridicare a sistemului de prindere hidraulic față	daN	2380	2380	2380	2380	2380	2380	2540	2380	2380	2540	2380	2380	2540
Anvelope														
Anvelope față (standard)		7.5L - 15	280/70R20	280/70R16	280/70R20	280/70R16	280/70R20	280/70R20	280/70R16	280/70R20	280/70R20	280/70R16	280/70R20	280/70R20
Anvelope spate standard		280/85 R 24	340/85R28	320/85R24	340/85R28	320/85R24	340/85R28	380/85R28	320/85R24	320/85R28	380/85R28	360/70R24	340/85R28	420/70R28
1. Anvelope față opționale		265/70R16	11LR16	7.5L-15	11LR16	7.5L-15	11LR16	11LR16	7.5L-15	11LR16	11LR16	280/70R16	11LR16	11LR16
1. Anvelope spate opționale		12.4 R24	420/70R24	280/85R24	420/70R24	280/85R24	420/70R24	420/70R24	280/85R24	420/70R24	420/70R24	320/85R24	420/70R24	420/70R24
2. Anvelope față opționale		280/70R16	280/70R20	280/70R16	280/70R20	280/70R24	280/70R20	280/70R20	280/70R16	280/70R20	280/70R20	320/65R16	280/70R20	280/70R20
2. Anvelope spate opționale		360/70R24	420/70R24	360/70R24	420/70R24	360/70R24	420/70R24	420/70R28	360/70R24	420/70R24	420/70R28	380/70R24	420/70R24	380/85R28
3. Anvelope față opționale		320/65R16	320/65R18	320/65R16	320/65R18	320/65R16	320/65R18	340/65R18	320/65R16	320/65R18	340/65R18	320/65R16	320/65R18	340/65R18
3. Anvelope spate opționale		440/65 R24	420/70R24	440/65R24	420/70R24	440/65R24	420/70R24	480/65R28	440/65R24	420/70R24	480/65R28	440/65R24	420/70R24	480/65R28
Dimensiuni														
Ecartament față (anvelope standard)	mm	794	1064	852	1064	852	1064	1212	852	1064	1212	852	1064	1212
Ecartament spate (anvelope standard)	mm	777	1000	831	1000	831	1000	1288	831	1000	1288	857	1000	1288
Lățime totală cu anvelope standard	mm	1070	1367	1151	1367	1151	1367	1680	1151	1367	1680	1217	1367	1720
Lungime totală	mm	3708	3813	3708	3813	3708	3813	3831	3708	3813	3831	3708	3813	3831
Înălțime totală - cabină confort	mm	2310	2470	2400	2470	2400	2470	2500	2400	2470	2500	2400	2470	2500
Gardă la sol maximă	mm	266	323	266	323	266	323	318	266	323	318	266	323	318
Ampatament	mm	2290	2290	2290	2290	2290	2290	2290	2290	2290	2290	2290	2290	2290
Greutăți														
Greutate la gol (tractor de bază cu cabină - rezervoarele pline, fără șofer)	kg	3060.0	3140.0	2860.0	3140.0	3080.0	3140.0	3360.0	3080.0	3140.0	3360.0	3090.0	3140.0	3380.0
Greutate totală maximă admisă	kg	4800.0	4800.0	4800.0	4800.0	4800.0	4800.0	5600.0	4800.0	4800.0	5600.0	4800.0	4800.0	5600.0
Sarcină verticală maximă pe cârligul de remorcare	kg	1500.0	1500.0	1500.0	1500.0	1500.0	1500.0	1500.0	1500.0	1500.0	1500.0	1500.0	1500.0	1500.0

FENDT

It’s Fendt. Pentru că înțelegem agricultura.

www.fendt.com

AGCO GmbH – Fendt-Marketing
87616 Marktoberdorf, Germania

AGCO
Your Agriculture Company

Fendt este o marcă internațională a AGCO.
Toate detaliile cu privire la livrarea, aspectul, performanțele, dimensiunile și greutatea, consumul de combustibil și costurile de funcționare ale vehiculelor corespund cu cele mai recente informații disponibile la data trimiterii la tipar. Este posibil ca acestea să se fi modificat înainte de data de achiziționare. Dealerul dvs. Fendt vă va informa cu plăcere despre oricare alte modificări. Vehiculele nu sunt prezentate cu dotările specifice fiecărei țări.

RO/2001